



MINISTERO DELLE FINANZE  
DIREZIONE GENERALE DEL CATASTO E DEI SERVIZI TECNICI ERARIALI

MOD. B (Nuovo Catasto Edilizio Urbano)

NUOVO CATASTO EDILIZIO URBANO

(R. DECRETO-LEGGE 13 APRILE 1939, N. 652)

Lire  
150

Planimetria dell'immobile situato nel Comune di VENAROTTA

Via NARDI N° 8

Allegata alla dichiarazione presentata all'Ufficio Tecnico Erariale di ASCOLI PICENO

PIANTA P. SECONDO H= 3.00

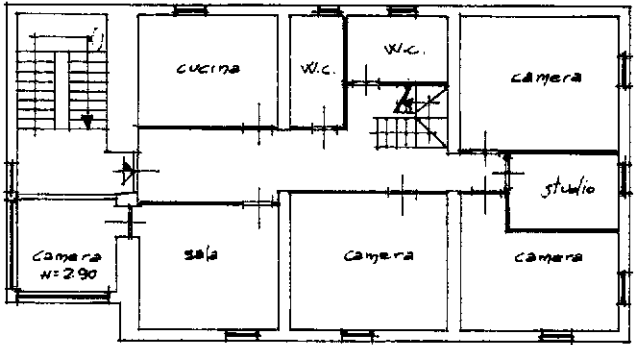

PIANTA P. SOTTOTETTO H= 2.80  
(TERZO)

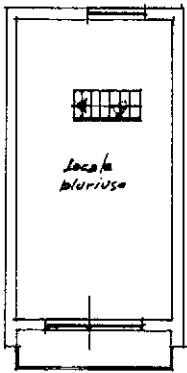

ORIENTAMENTO

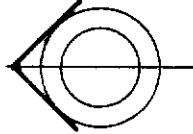

SCALA DI 1:200

SPAZIO RISERVATO PER LE ANNOTAZIONI D'UFFICIO

Compilata dall'ING. PAOLO MICUCCI  
(Titolo, nome e cognome del tecnico)

Iscritto all'Albo degli INGEGNERI  
della Provincia di ASCOLI PICENO

DATA 1 Aprile 1986

Firma: Dr. Ing. PAOLO MICUCCI  
N. 511 dell'Albo Prof.

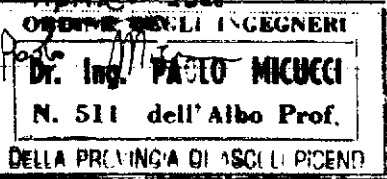

1223 - OPUSCOLO DI ROMA  
Comune di VENAROTTA (L728) - < Foglio: 18 - Particella: 112 - Subalterno: 3 >  
Catasto dei Fabbricati - Situazione al 30/06/2016  
VIA EUSTE NARDI n. 8 piano: 2-3;  
Ultima planimetria in atti



MINISTERO DELLE FINANZE

DIREZIONE GENERALE DEL CATASTO E DEI SERVIZI TECNICI ERARIALI

# ACCERTAMENTO GENERALE DELLA PROPRIETA' IMMOBILIARE URBANA

(R. DECRETO LEGGE 13 APRILE 1939-XVII N°652)

ACCERTAMENTO GENERALE DELLA  
PROPRIETA' IMMOBILIARE URBANA

(R.D.L. 13 aprile 1939-XVII, n. 652)

COMUNE <sup>148</sup>

di

Talloncino di riscontro  
DELLA

SCHEDA NUMERO

<sup>148</sup>  
779010

AVVERTENZA: Il presente  
talloncino deve essere incollato a  
cura del dichiarante sulla plani-  
metria (riproducendo la unità im-  
mobiliare denunciata con la pre-  
sente scheda) da presentare ai  
sensi dell'articolo 7 del R. D. L.  
13 aprile 1939-XVII, n. 652.

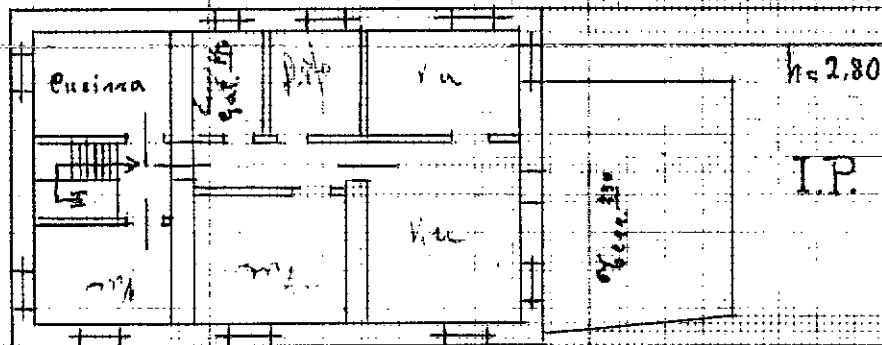
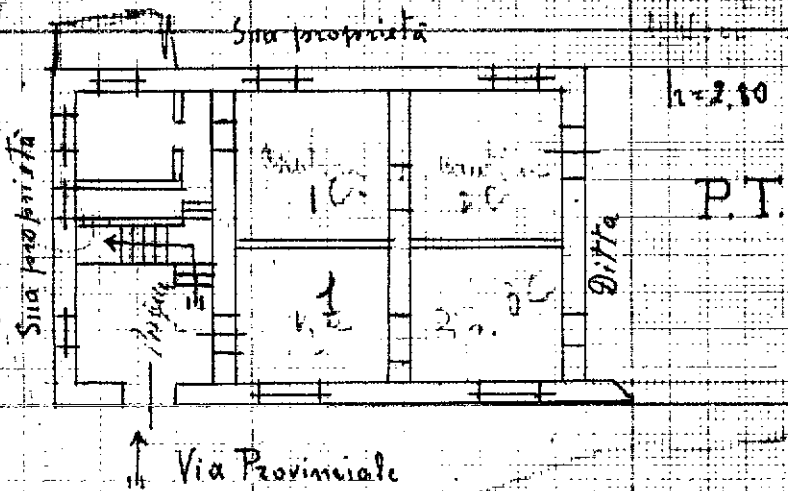

ORIENTAMENTO

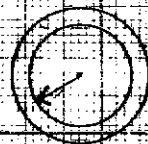

SCALA n° 1: 100

della Provincia di

Data

Firma

Situazione al 30/06/2016 - Comune di VENAROTTA (L728) - < Foglio: 18 - Particella: 112 - Subalterno: 1 >  
CASA SPARSE n. 66 piano: T;





MINISTERO DELLE FINANZE

DIREZIONE GENERALE DEL CATASTO E DEI SERVIZI TECNICI ERARIALI

# ACCERTAMENTO GENERALE DELLA PROPRIETA' IMMOBILIARE URBANA

(R. DECRETO LEGGE 13 APRILE 1939-XVII N°652)

ACCERTAMENTO GENERALE DELLA  
PROPRIETA' IMMOBILIARE URBANA

R.D.L. 13 aprile 1939-XVII, n. 652

148 COMUNE

Talloncino di riscontro  
DELLA

SCHEDA NUMERO

779011

AVVERTENZA: Il presente  
talloncino deve essere incollato a  
cura del dichiarante sulla plani-  
metria (riproducendo la unità im-  
mobiliare denunciata con la pre-  
sente scheda) da presentare ai  
sensi dell'articolo 7 del R. D. L.  
13 aprile 1939-XVII, n. 652.

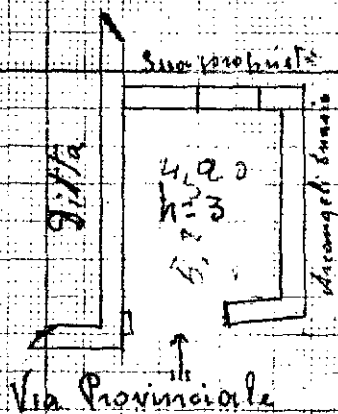

ORIENTAMENTO

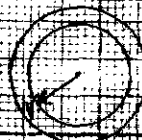

SCALA di 1: 1000

Completata da:

Inscritto all'Albo de  
della Provincia di

Firma

Data

Situazione al 30/06/2016 - Comune di VENAROTTA (L.728) - < Foglio: 18 - Particella: 112 - Subalterno: 2 -  
CASA SPARSE piano: I.